

Ecostat Comfort **Thermostatique douche apparent** Finition: **Chrome** N° Art.: **13116000**



Description

Caractéristiques

- 1 système
- le bouton Ecostop limite la consommation à 10 l/min
- cartouche thermostatique SMTC, avec mécanisme céramique 180°
- débit de la douche à main à 3 bars: 17 l/min
- débit maximal à 3 bars: 17 l/min
- pression minimale de fonctionnement: 1 bar
- pression dynamique maximale: 10 bars
- Fonction safety stop à 40 °C
- limiteur de température réglable
- clapet anti-retour
- avec silencieux
- convient au chauffe-eau instantané
- matériau des poignées: métallique
- distance du centre: 150 mm ± 12 mm
- dimension du raccordement: DN15
- type de raccordement: raccords en S, G 1/2
- filtre à saleté inclus

Détails de l'article

Prix HTVA	279,70 €
Prix TTC*	338,44 €

Technologie



Prix du design



Certificats / Durabilité



BELGAQUA

Photo du produit



Plan coté

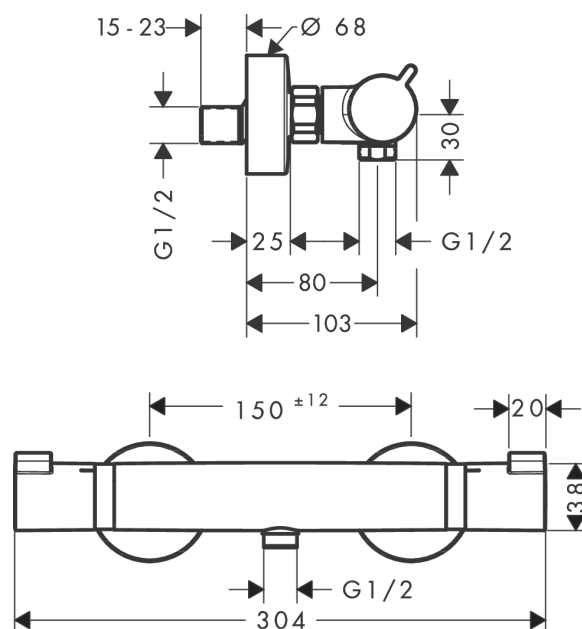

Ecostat Comfort
Thermostatique douche apparent
 Finition: **Chrome** N° Art.: **13116000**



Schéma d'écoulement

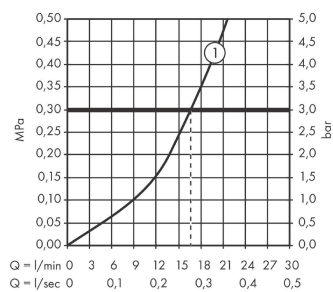

Sortie de douche avec une résistance de 1 B

Ecostat Comfort
Thermostatique douche apparent
 Finition: **Chrome** N° Art.: **13116000**



Vue éclatée

Année de construction: >07/12

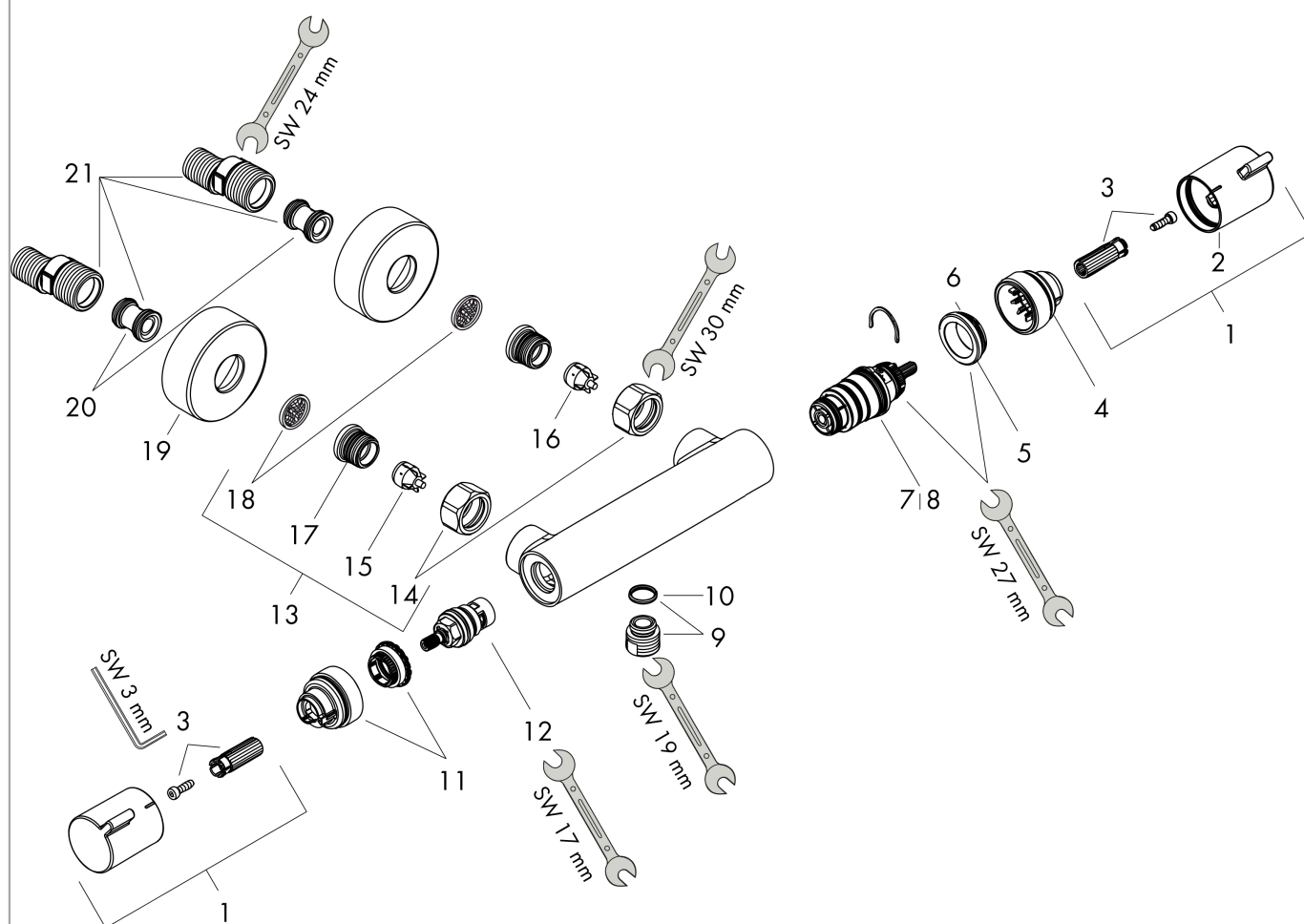

Ecostat Comfort
Thermostatique douche apparent
 Finition: **Chrome** N° Art.: **13116000**



Liste des pièces détachées

Année de construction: >07/12

Pos.	Description	N° Art.	GP	UE
1	poignée	95836000	-	1
2	bouton poussoir	92848000	-	1
3	entraîneur + vis	95843000	-	1
4	bague de butée	95839000	-	1
5	écrou à six pans	98913000	-	1
6	joint torique 26x1,5	98390000	-	1
7	cartouche thermostatique	98282000	-	1
8	cartouche inversée	92373000	-	1
9	raccord	95392000	-	1
10	joint torique 14x2	98129000	-	1
11	bague de butée	95841000	-	1
12	mécanisme d'arrêt	94149000	-	1
13	set des raccord	94285000	-	1
14	set des écrou à six pans	96157000	-	1
15	clapet anti-retour (résistant à la pression jusqu'à 2 MPa)	93136000	-	1
16	clapet anti-retour	96737000	-	1
17	joint torique 17x1,5	98137000	-	1
18	filtre	96922000	-	1
19	rosace Ø 68 mm	96467000	-	1
20	amortisseur anti-coup de bélier	96429000	-	1
21	set des raccord-S (±12 mm)	94140000	-	1
a	set des raccord-S (±32 mm)	98592000	-	1
b	disque de frein	92469000	-	1